MPC-Hammerkopfschrauben

Edelstahl

Anwendung

- Zur zeitsparenden, rationellen Befestigung an MPC-System-schienen

Ihre Vorteile

- Ideal zur Montage von Schienen-konstruktionen und Verbindungs-elementen
- Passend für die Profile 38/24, 38/40, 39/52, 40/60, 40/80, 38/48, 38/80 und 40/120
- Zum direkten Einführen in den Schienenschlitz - auch zwischen den Befestigungsschrauben
- Lieferung mit Unterlegscheiben und Sechskantmuttern

Produktleistungen

Brandschutz-geprüft ab 38/40

Für Profile	Max. zulässige Punkttragfähigkeit der Schiene [N]	Anschlussgewinde	Max. empfohlene Belastung Zug Fz [N]	Anzugsdrehmoment [Nm]
38/24	2.200	M8	2.200	20
		M10		30
38/40, 38/80	5.000	M8	5.000	20
		M10		30
39/52	6.700	M8	6.700	20
		M10		30
40/60, 40/80, 40/120	8.300	M8	8.300	20
		M10		30

Anschlussgewinde	Länge [mm]	Nutzbare Gewindelänge [mm]	Material	**Artikel-Nr.**	Abgabeeinheit	Mengeneinheit
M8	30	20	V2A	**115331**	50	Stück
M10		19		**115307**		

MPC-Schiebemuttern

für MPC-Systemschienen und Schienenkonsolen, Edelstahl

Für Profile	Gewinde	Länge [mm]	Breite [mm]	Dicke [mm]	**Material V2A Artikel-Nr.**	**Material V4A Artikel-Nr.**	Abgabe-einheit	Mengen-einheit
27/18, 28/30	M8	22	14	5	**120031**	**120035**	100	Stück
38/40, 40/60	M6	32,8	23	6	**148758**	**-**		
	M8	31	16		**148760**			
		32,8	23		**118034**	**118037**		
	M10				**117962**	**117965**		
	M12				**117980**	**117983**		

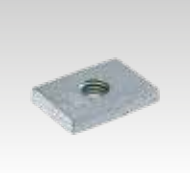

MPC-Schienendoppelmutter

für MPC-Systemschienen und Schienenkonsolen, Edelstahl

Für Profile	Gewinde	Länge [mm]	Breite [mm]	Dicke [mm]	Material	**Artikel-Nr.**	Abgabe-einheit	Mengen-einheit
38/40, 40/60	M10	70	30	6	V2A	**118147**	50	Stück

01/2025